



PRESENTACION

¿Quiénes Somos?

Nuestra Empresa está integrada por profesionales con amplia experiencia en el sector, nuestro conocimiento técnico y comercial se conjunta para crear **la mejor propuesta de servicio a nuestros clientes** con soluciones creativas e innovadoras para sus proyectos.

Adicionalmente tenemos la experiencia probada de nuestros socios de negocios [Exel Mexicana](#) y [Exel Air](#) quienes tienen **más de 20 años en el mercado** con la venta, distribución y fabricación de productos para la industria como soldadura, corte por plasma y oxicorte, así como consumibles de las mejores marcas: Miller, Lincoln Electric, Esab, Hypertherm, Víctor, Tweco, Bug-o y ExelAir.

Ahora es grato presentar la Nueva Línea de Negocio "Estructuras Metálicas"

En Manufacturas Exel; Nos enfocamos al suministro, fabricación y Montaje de Estructuras Metálicas. Nuestro conocimiento en el sector hace que nos permita trabajar en toda clase de Proyectos, Desde Residenciales, hasta Centros Comerciales, Bodegas, Naves Industriales, Hospitales, Escuelas, Vías de Comunicación Etc...

Nuestra misión es ser una de las empresas Líder en la Industria de la Construcción Nacional e Internacional.





SERVICIOS ADICIONALES

En Manufacturas Exel; estamos enfocados en satisfacer las necesidades de nuestros clientes por eso ofrecemos el servicio de:

Servicios de Corte

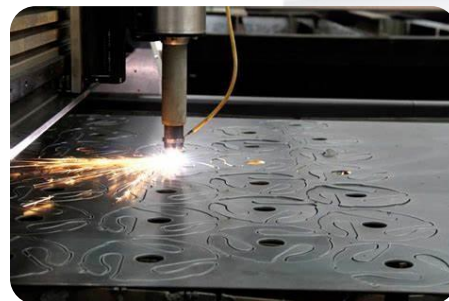
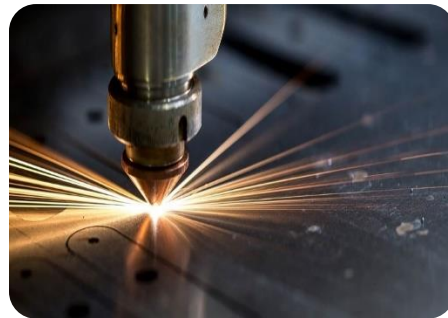
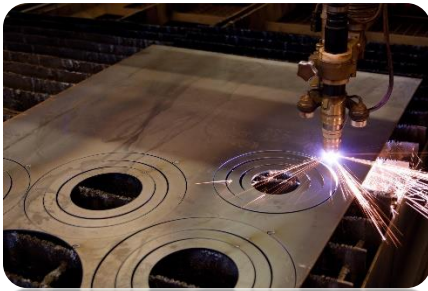

Maquila De Soldadura

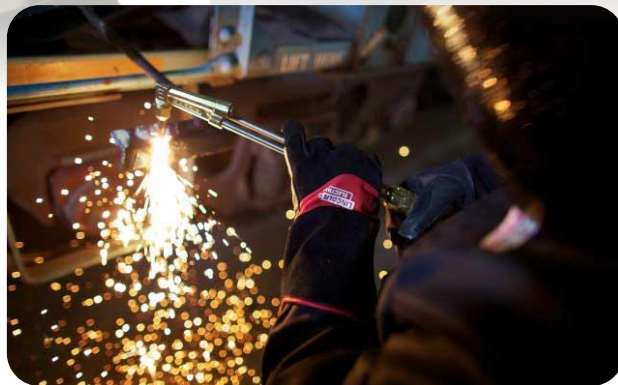
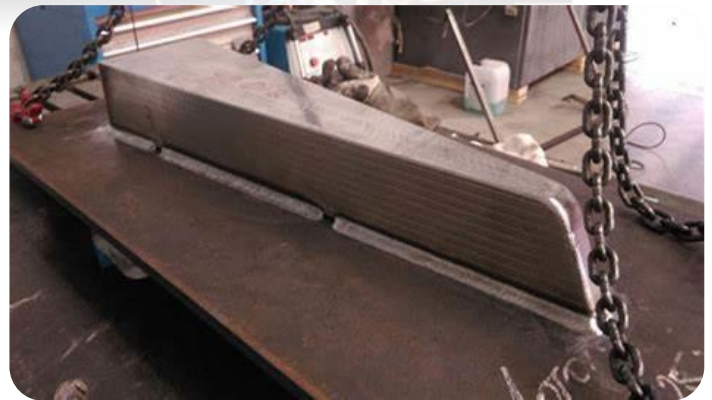



CLIENTES

En Manufacturas Exel estamos comprometidos y agradecidos con nuestros clientes y proveedores para lograr mantener Nuestra Alianza Comercial de Socios de Negocios.





Proveedores





CERTIFICACIONES

Cesar Mendoza Suarez
Cel- 5511168898
Tel- 5552669537
Correo- cmendoza@exelman.com.mx

En Manufacturas Exel nos preocupamos por nuestros clientes, garantizando siempre su satisfacción entregando productos y servicios de calidad. Garantizamos esta satisfacción con el cumplimiento de nuestro SGC.

[Sistema de Gestión de Calidad certificado por la Norma ISO 9001:2015](#)



imca
*Instituto Mexicano de la
Construcción en Acero*

Hace constar que

Manufacturas Exel, S. de R.L. de C.V.

Es Socio Activo de este Instituto



Socio AF23132

Ing. Jorge Martin Rodriguez
Presidente
Consejo Directivo 2022-2024

Vigencia a diciembre 2023